

BNLs analyse -Sirkulær økonomi i byggenæringen

Trine Dyrstad Pettersen/Rannveig Ravnanger Landet
10.05.2019



BNLs Grønt skifte-politikk

«Det grønne skiftet innebærer økt verdiskaping med mindre samlet miljøbelastning.

Endringene som det grønne skiftet krever gir store markedsmuligheter for byggenæringen og for samfunnet som nyter godt av våre leveranser og tjenester».

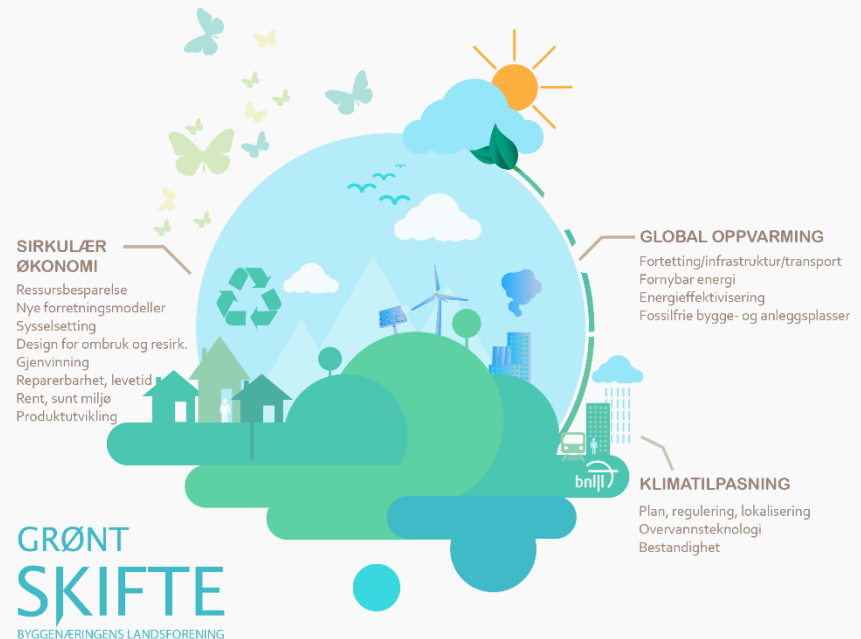

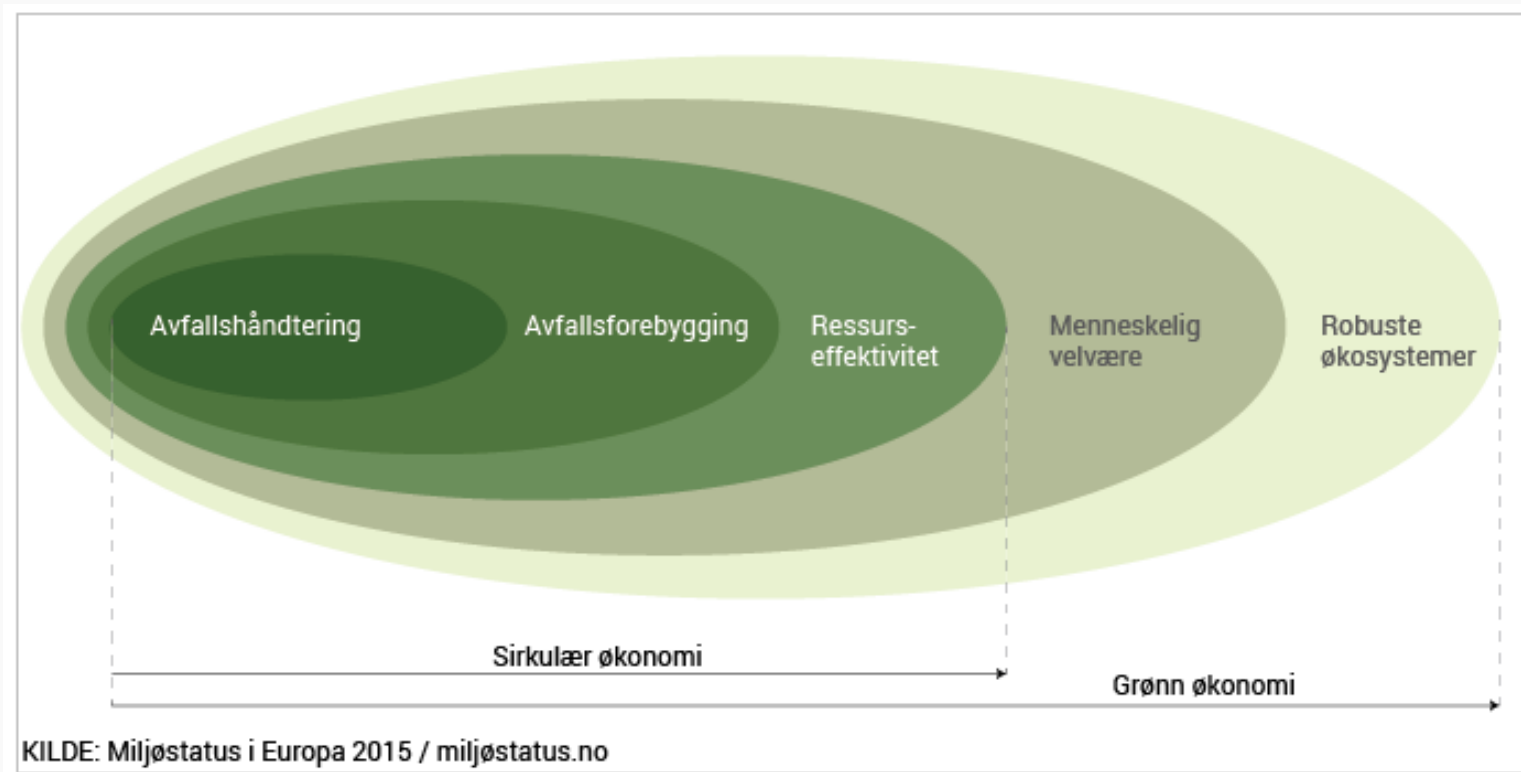

Bygg og anlegg

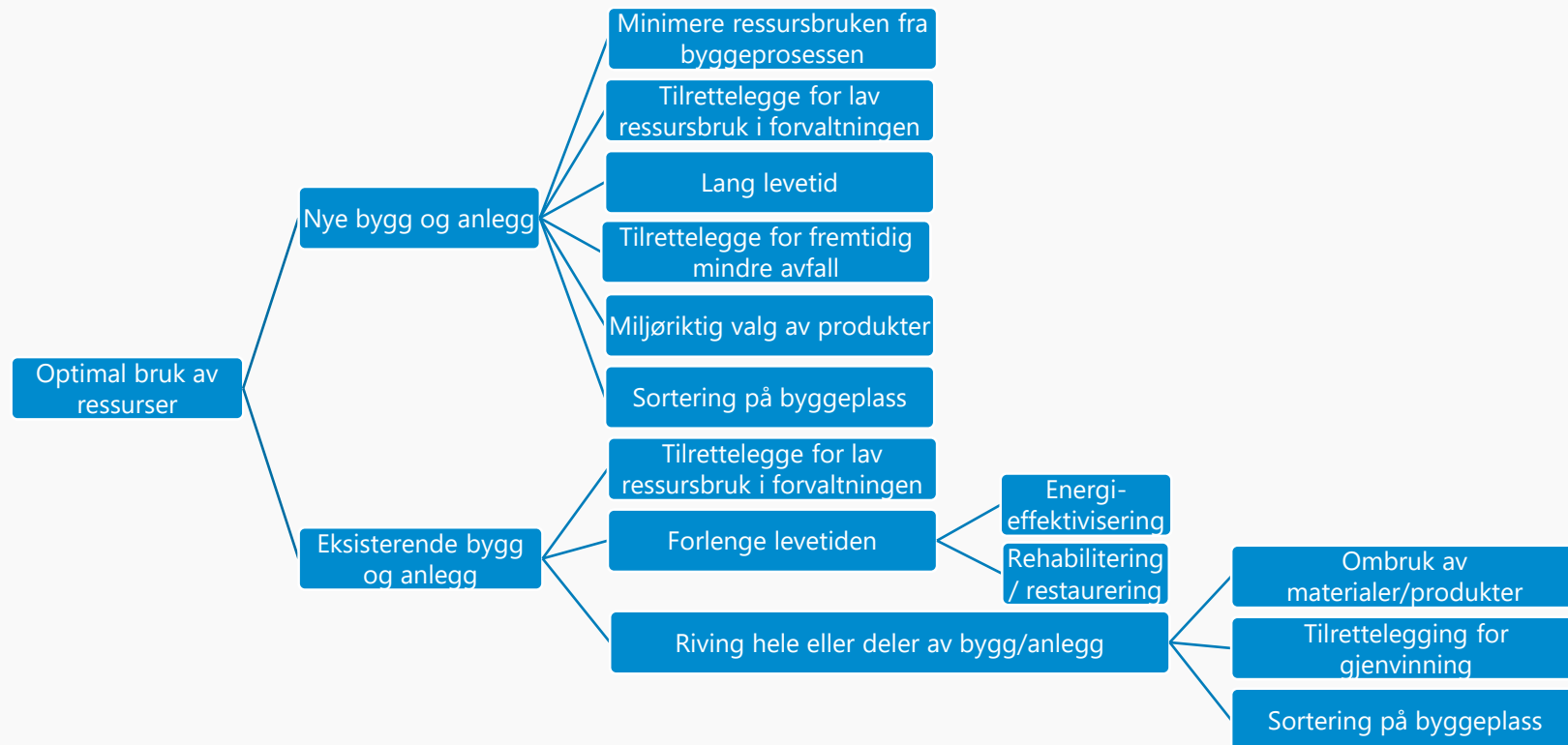

Sirkulær økonomi – nye bygg og anlegg

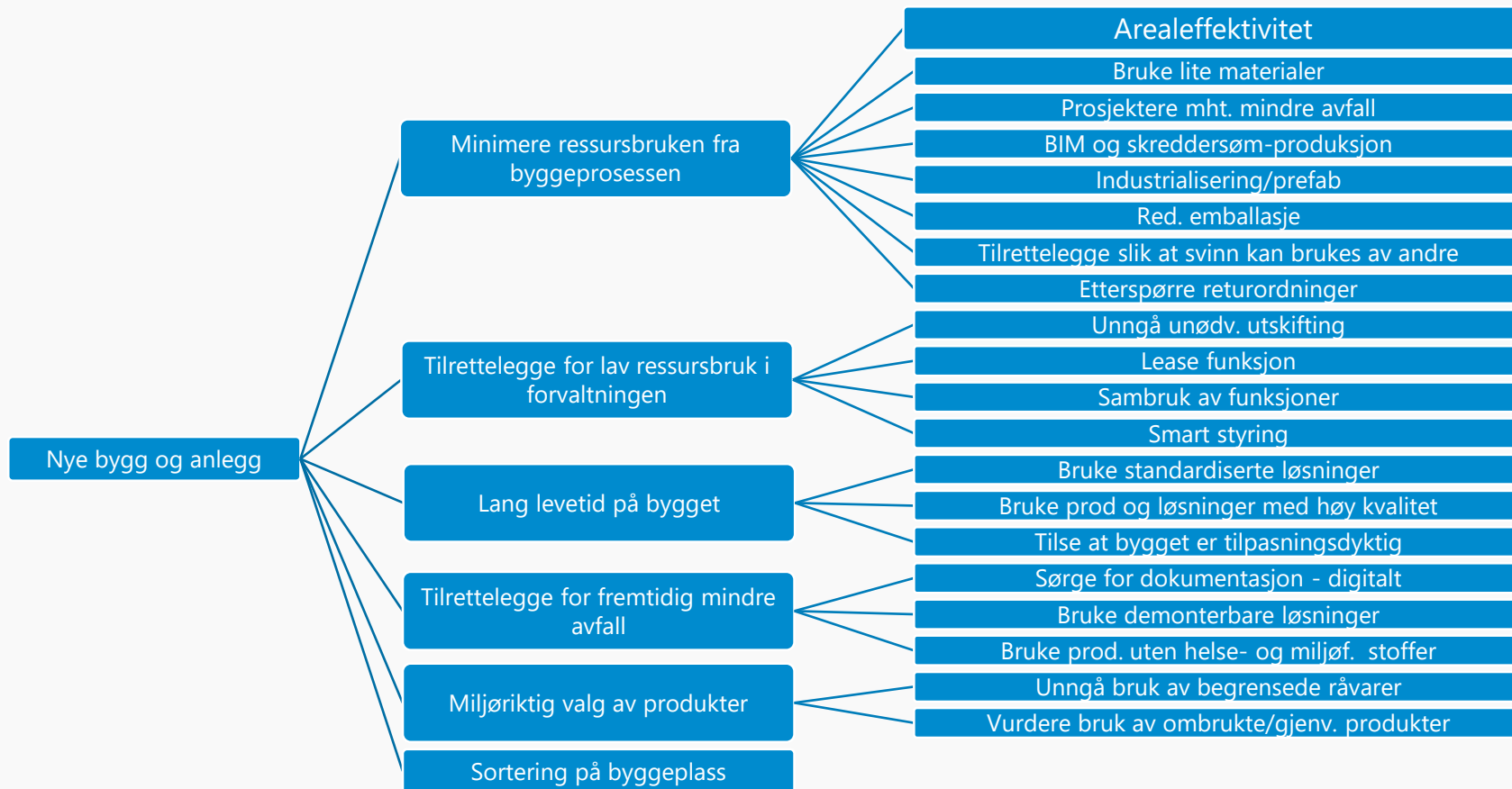

Sirkulær økonomi – eksisterende bygg og anlegg

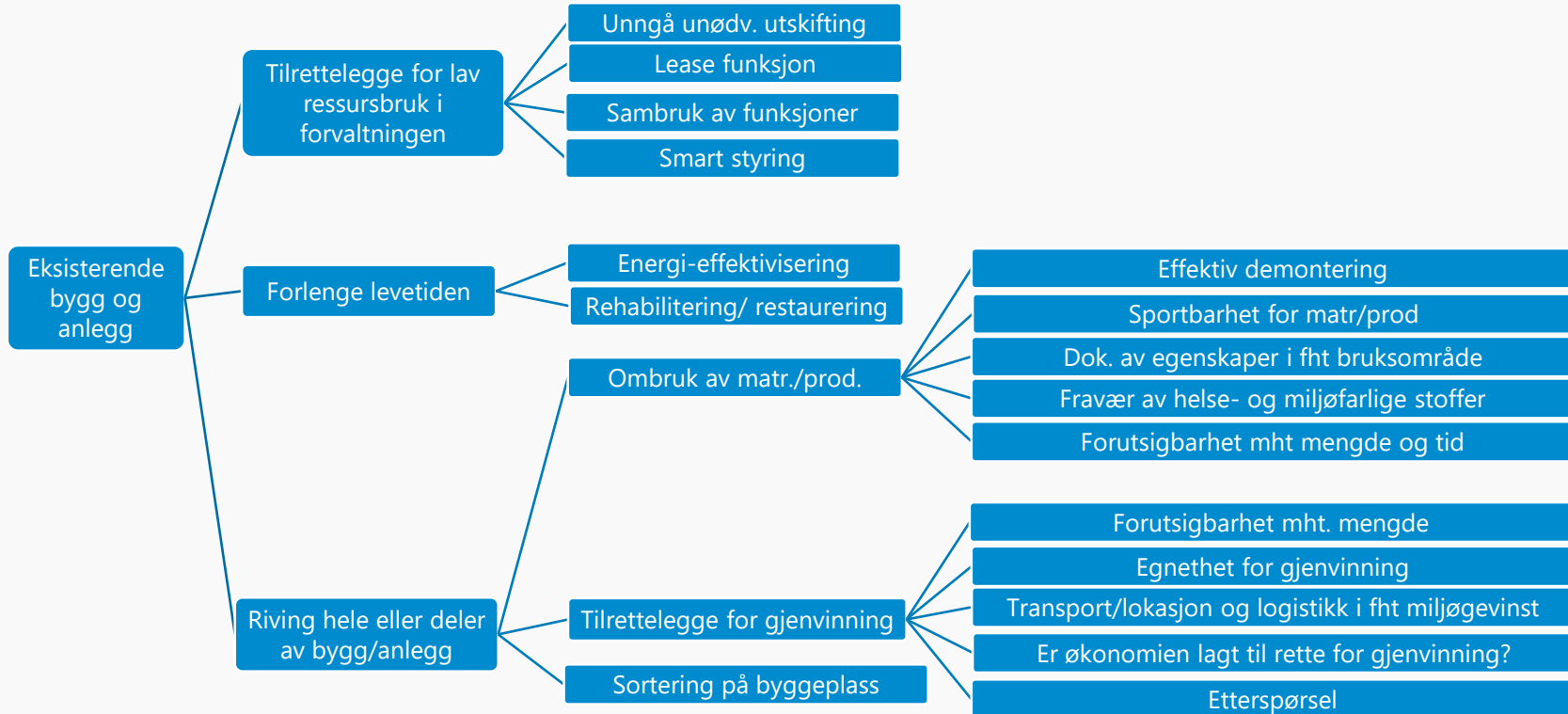

Avfallspyramide pluss ressursbruk=sirkulær økonomi

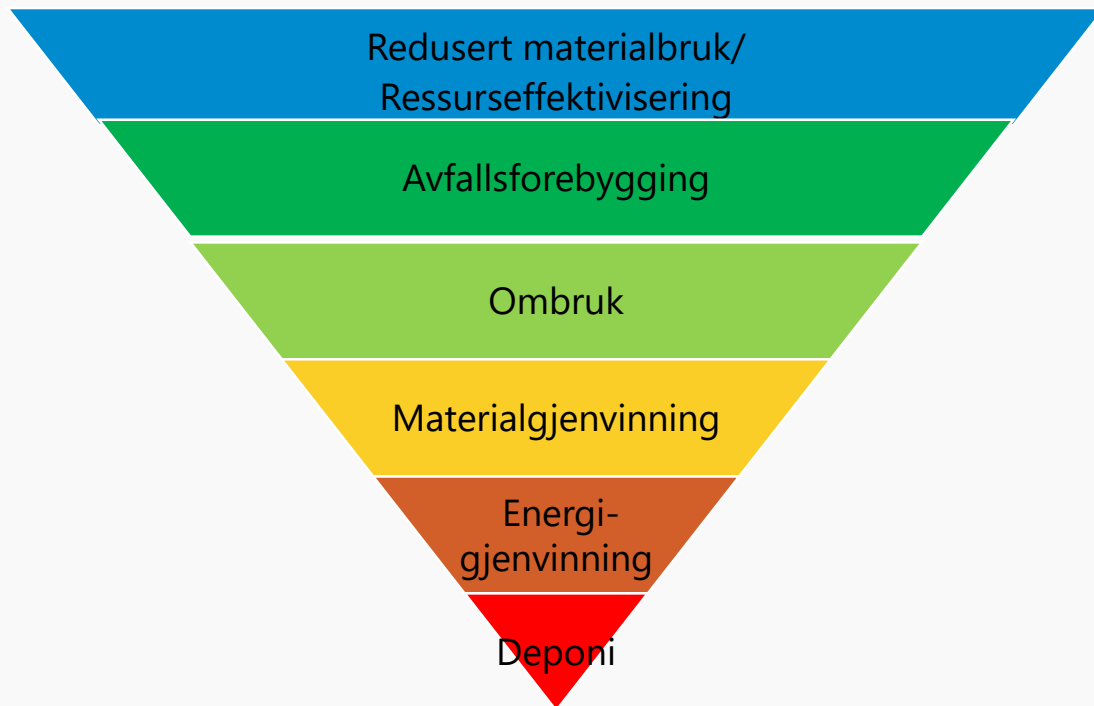

Generelt:

Jo lenger opp i pyramiden man jobber; desto bedre for miljø og ressursbruk.

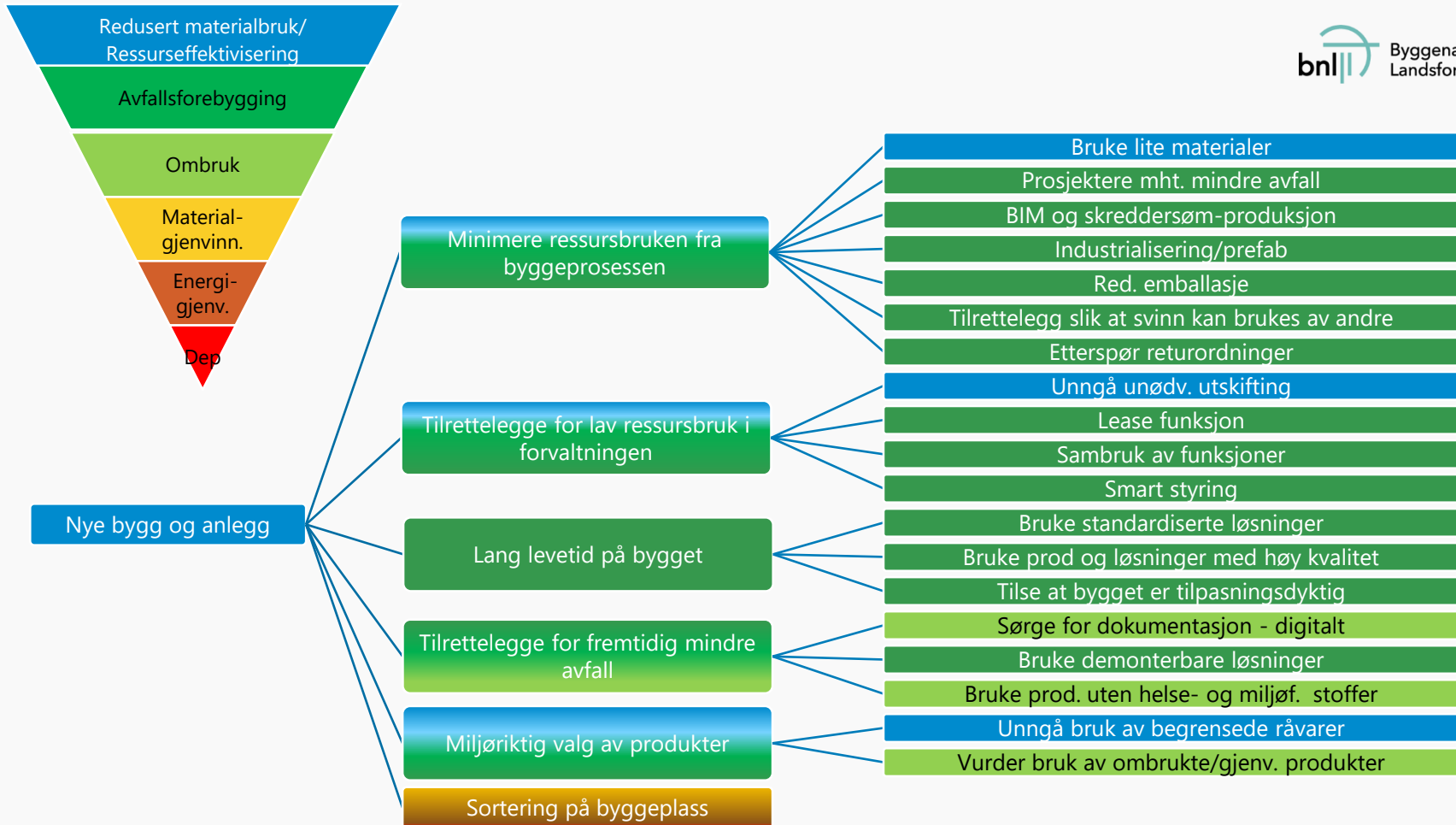

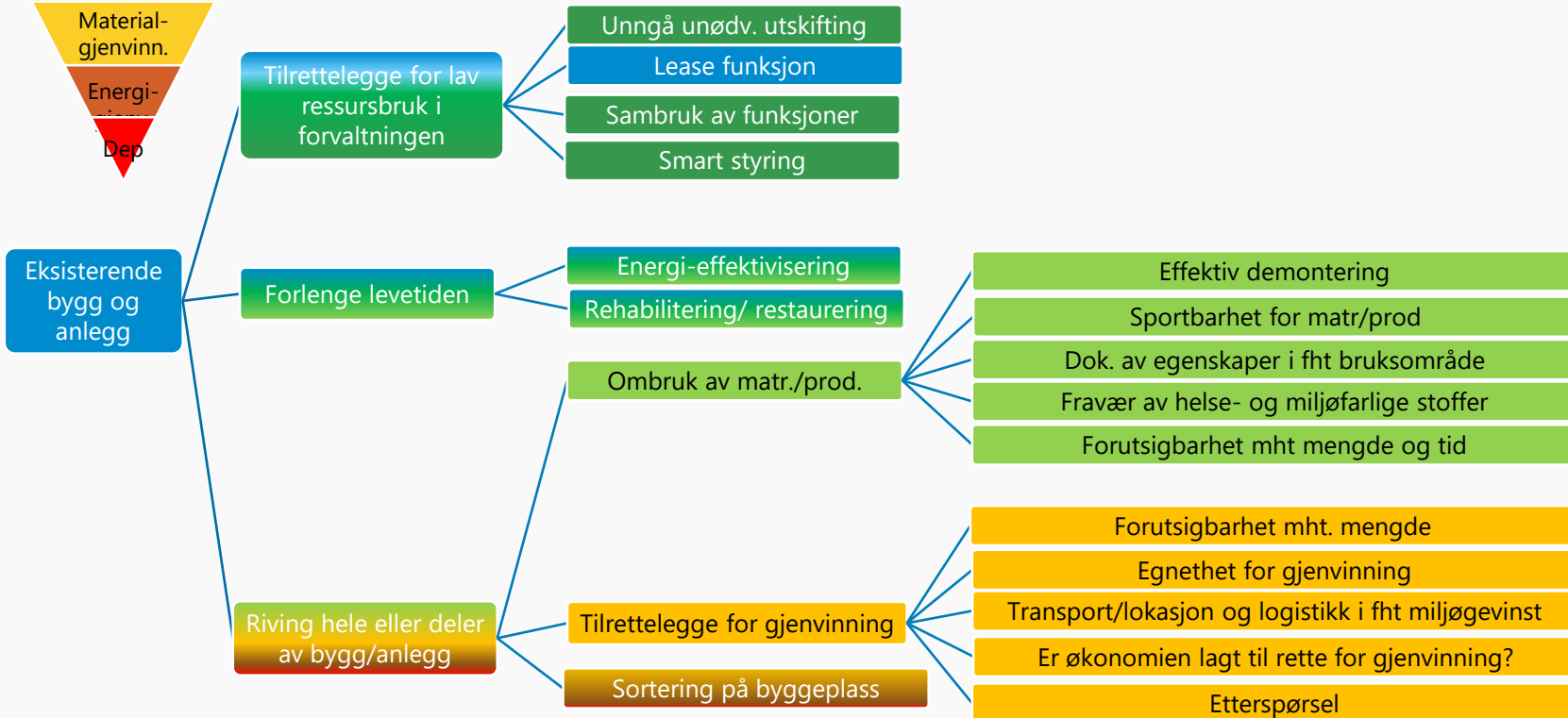
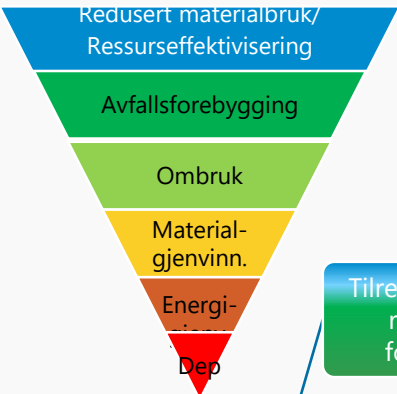

Effektiv ressursbruk og aktørbildet

Byggherre

Entreprenør/utførende

Produsent

Arkitekt/RIB

Avfallsselskap

Myndigheter

Nye bygg og anlegg

Minimere ressursbruken fra byggeprosessen

Bruke lite materialer

Prosjektore mht. mindre avfall

BIM og skreddersøm-produksjon

Industrialisering/prefab

Red. emballasje

Tilrettelegg slik at svinn kan brukes av andre

Etterspør returordninger

Tilrettelegge for lav ressursbruk i forvaltningen

Unngå unødv. utskifting

Lease funksjon

Sambruk av funksjoner

Smart styring

Lang levetid på bygget

Bruke standardiserte løsninger

Bruke prod og løsninger med høy kvalitet

Tilse at bygget er tilpasningsdyktig

Tilrettelegge for fremtidig mindre avfall

Sørge for dokumentasjon - digitalt

Bruke demonterbare løsninger

Bruke prod. uten helse- og miljøf. stoffer

Miljøriktig valg av produkter

Unngå bruk av begrensede råvarer

Vurder bruk av ombrukte/gjenv. produkter

Sortering på byggeplass

Effektiv ressursbruk og aktørbildet

Byggherre

Entreprenør/utførende

Produsent

Arkitekt/RIB

Avfallsselskap

Myndigheter

